

# PONT DE VEYLE

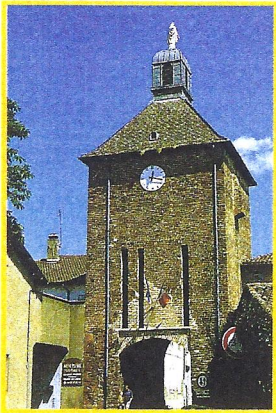

la Tour de l'Horloge

La Veyle et ses nombreux bras font tout le charme de cette ancienne cité fortifiée aux allures de "Venise bressane".

Des 14 tours médiévales qui ceinturaient la ville ne subsiste que la porte Manguet, dite Tour de l'Horloge protégeant la Maison du Guetteur.

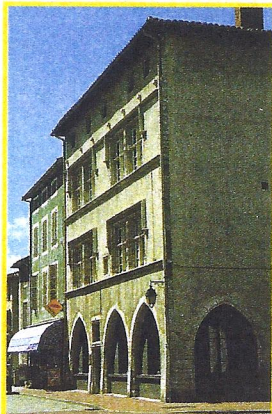

la Maison des Seigneurs

Maison des Seigneurs ou Maison de Savoie construite par le capitaine châtelain au 15ème siècle rappelle la domination savoyarde jusqu'au traité de Lyon de 1601.

Aux 16ème et 17ème siècles, la ville connaît la prospérité lorsque les calvinistes fuyant Mâcon s'y installent. La révocation de l'Édit de Nantes oblige les protestants à s'expatrier et condamne la cité à un lent déclin. Au 18ème siècle, la ville retrouve sa prospérité et un certain faste lorsque le milieu intellectuel et mondain fréquente le château notamment Voltaire. Le lieu est aujourd'hui occupé par les Compagnons du devoir du Tour de France. Son parc à l'anglaise offre d'agréables promenades aux abords des cours d'eau que l'on franchit grâce à 8 superbes ponts : pont de la cascade, pont à trois branches, pont suspendu, pont américain ...



Pont à trois branches

D'une richesse botanique exceptionnelle, ses 12 ha présentent des espèces arborées provenant du monde entier. Vous découvrirez : des Tulipiers de Virginie, des Cyprès Chauves de Louisiane, des Erables Negundo d'Amérique du Nord, des Cèdres de l'Atlas et des Ginkgo Biloba (arbres aux quarante écus).

A droite de la grille d'entrée - la grille des chiens - se dresse la glacière. Les serres du milieu du XIXème siècle révèlent l'existence d'un potager situé à l'arrière. Un passage couvert conduit à l'écurie pigeonnier.

Une roue métallique, œuvre d'un compagnon, a remplacé celle qui autrefois arrosait les terres.



le Château

## L'église

De style Jésuite, elle date du 18ème siècle et s'inspire de l'église Ste-Marie-de-Rome. Elle est constituée de 6 chapelles latérales dans lesquelles on peut admirer des peintures sur toiles. Les stalles, l'autel, la chaire sont d'origine.

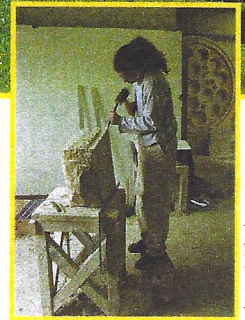

Atelier des Compagnons

## L'apothicairerie de l'hôpital

Créé par Pierre de Bey sur le site actuel, plusieurs fois remanié, l'hôpital abrite une apothicairerie depuis 1718. Réimplantée dans l'enceinte du nouvel établissement en 2000, elle présente son mobilier du 18ème siècle, ses boiseries et pots en faïence lyonnaise au décor bleu "trois noisettes".

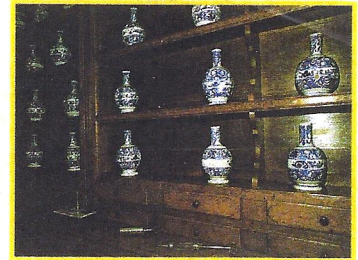

l'Apothicairerie

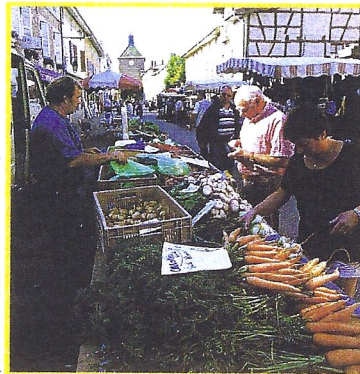

le marché du lundi matin

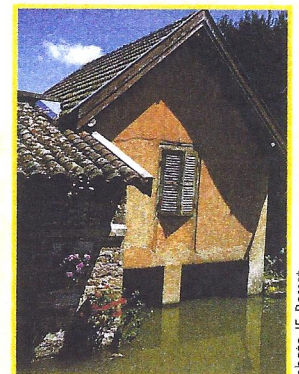

les Fossés

# PLAN DE PONT-DE-VEYLE

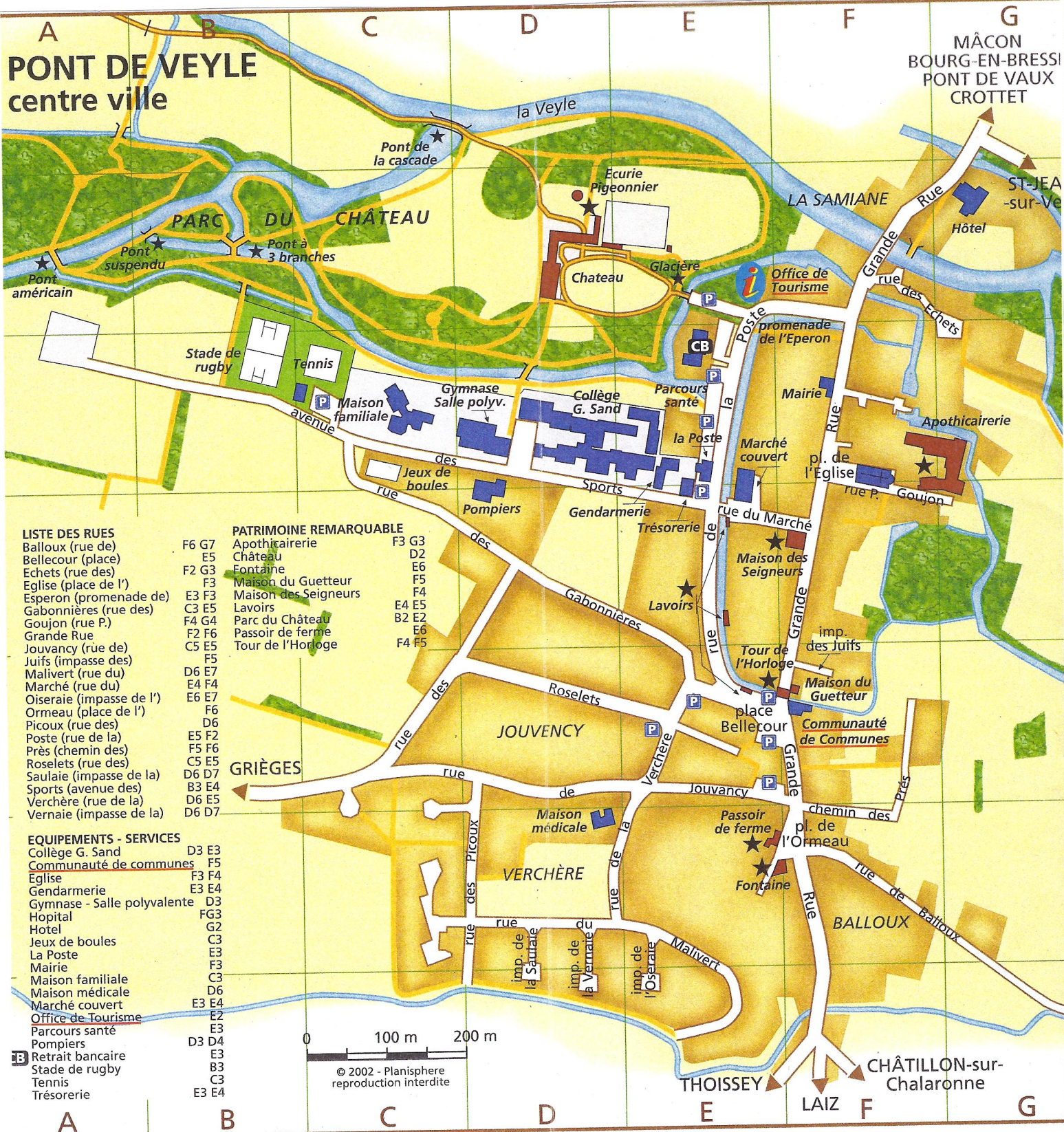

## PONT DE VEYLE centre ville

- LISTE DES RUES**
- Balloux (rue de)
  - Bellecour (place)
  - Echets (rue des)
  - Eglise (place de l')
  - Esperon (promenade de)
  - Gabonnières (rue des)
  - Goujon (rue P.)
  - Grande Rue
  - Jouvancy (rue de)
  - Juifs (impasse des)
  - Malivert (rue du)
  - Marché (rue du)
  - Oiseraie (impasse de l')
  - Ormeau (place de l')
  - Picoux (rue des)
  - Poste (rue de la)
  - Près (chemin des)
  - Roselets (rue des)
  - Saulaie (impasse de la)
  - Sports (avenue des)
  - Verchère (rue de la)
  - Vernaie (impasse de la)

- PATRIMOINE REMARQUABLE**
- F6 G7 Apothicairerie
  - E5 Château
  - F2 G3 Fontaine
  - F3 Maison du Guetteur
  - E3 F3 Maison des Seigneurs
  - C3 E5 Lavoirs
  - F4 G4 Parc du Château
  - F2 F6 Passoir de ferme
  - C5 E5 Tour de l'Horloge

- F3 G3 D2
- D2 G2
- E6
- F5
- F4
- E4 E5
- B2 E2
- E6
- F4 F5

- EQUIPEMENTS - SERVICES**
- Collège G. Sand D3 E3
  - Communauté de communes F5
  - Eglise F3 F4
  - Gendarmerie E3 E4
  - Gymnase - Salle polyvalente D3
  - Hopital FG3
  - Hotel G2
  - Jeux de boules C3
  - La Poste E3
  - Mairie F3
  - Maison familiale C3
  - Maison médicale D6
  - Marché couvert E3 E4
  - Office de Tourisme E2
  - Parcours santé E3
  - Pompiers D3 D4
  - Retrait bancaire E3
  - Stade de rugby B3
  - Tennis C3
  - Trésorerie E3 E4

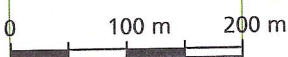

© 2002 - Planisphere reproduction interdite